Extrait de la revue
MAISONS
ET AMBIANCES
apparue le
31 août 2012
©Etzel Verlag AG

Ambiance de vacances

Pas besoin d'habiter en bord de mer pour savourer les belles heures d'été et des plages de sable fin. A moins d'une heure de Berne, découvrez un lieu paradisiaque où les heureux propriétaires se sentent en vacances toute l'année.

Un charme particulier, empreint de simplicité et de convivialité où on a franchement l'impression d'être en congé permanent. Qui ne rêve pas d'une villa au bord du lac?

Grande image Vert, gris et brun: des couleurs qui s'intègrent à la nature.
1 La propriété est fermée par une haie de rondins et bénéficie d'une belle intimité.
2 La grande terrasse couverte est protégée des regards indiscrets et des intempéries.

Grande image Cette villa contemporaine en bois, nichée au cœur d'un village viticole au bord du lac de Neuchâtel, bénéficie d'un emplacement unique.
1 + 2 Les terrasses couvertes se déclinent comme des salons outdoor.
3 L'entrée, sobre et accueillante.

Grande image Le jaune vanille du mobilier de cuisine, le gris granit des plans de travail et le gris anthracite du sol se marient harmonieusement.
1 + 2 Cuisine et salle à manger communiquent en permanence. La nature du sol (céramique pour la cuisine et parquet pour la salle à manger) délimite les zones.

L'escalier est conçu comme un meuble intégré à l'espace

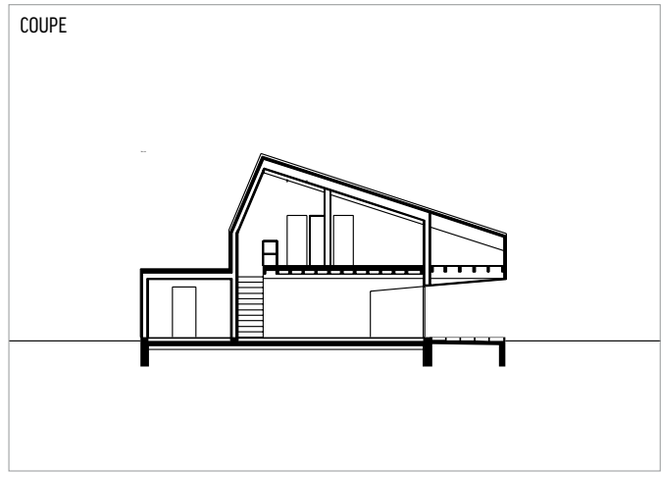

Envie de farniente? Offrant une vue imprenable sur la nature au rez et sur le lac depuis le balcon de l'étage, cette villa contemporaine en bois, nichée au cœur d'un village viticole au bord du lac de Neuchâtel, bénéficie d'un emplacement unique. Qui n'a jamais rêvé de posséder une propriété au bord de l'eau? «Un tel espace si près du lac, c'est rare, soulignent les propriétaires, tous deux passionnés de voile. Ce terrain est presque plat, quelques pas suffisent pour aller jusqu'au lac. De plus, la parcelle avoisine une réserve naturelle, belle, sauvage, intouchable. Un lieu privilégié qui de plus, profite d'un microclimat très clément où les palmiers poussent comme dans le Sud.» Disposant d'une généreuse surface habitable pour une famille de quatre personnes, la maison est entourée d'un beau jardin jalonné de palmiers et volontairement aménagé en version plage. Un terrain clos, situé dans un secteur résidentiel haut de gamme et sans nuisance, limitrophe de grands espaces classés inconstructibles.

En écho à la nature La maison au bord du lac, la propriété idéale? Certainement un privilège pour ceux qui aiment l'eau, la baignade et les sports aquatiques! Mais au-delà, et conçus comme une habitation à vivre toute l'année, les intérieurs présentent un agencement pratique, sans chichis et une architecture moderne pour laisser la beauté des paysages s'exprimer sans ambages. Tel un hommage au décor extérieur, cette réalisation a donc surtout été pensée, dessinée, agencée en fonction de la nature environnante, en faisant pleinement écho à son écrin. Son architecture est façonnée par des volumes dévolus à la contemplation quotidienne. Ouvertes sur les beaux espaces verts, cette demeure aux lignes épurées, aux vastes baies vitrées, subliment le paysage, cherchent la lumière absolument. Une modernité qui se retrouve spontanément alliée à une décoration intérieure volontairement sobre avec du mobilier aux lignes évidentes, simples, contemporaines et intemporelles.

Habile répartition A l'intérieur de la villa, le niveau principal comprend une entrée, un séjour, une salle à manger et une cuisine. Installés dans un généreux volume ouvert et communicant, ces lieux de vie commune se prolongent à l'extérieur grâce aux grandes baies vitrées et aux terrasses en bois soigneusement aménagées. A l'étage, on découvre trois chambres avec salle d'eau et une belle terrasse couverte, qui offre une magnifique vue sur le lac. «Les maîtres d'ouvrage ont vo-

1

2

1 + 2 La chambre à coucher des parents s'ouvre sur une terrasse abritée et bénéficie de la vue sur le lac.

1+2 Les chambres et la salle de bains possèdent un généreux volume et s'élèvent jusqu'au faîte.

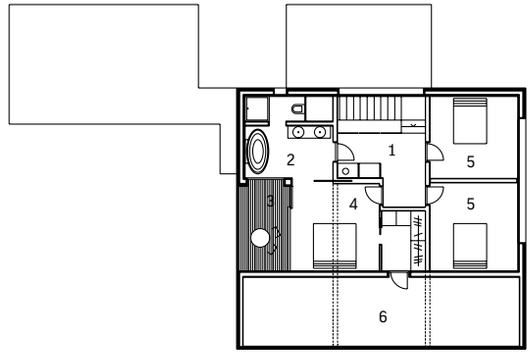

ETAGE: 1 Dégagement, 2 Salle de bains, 3 Terrasse, 4 Chambre parents, 5 Chambres, 6 Rangement, galetas

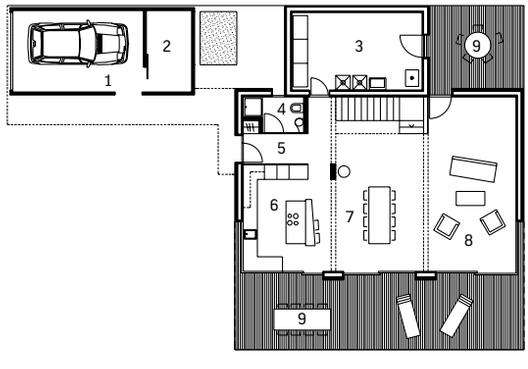

REZ-DE-CHAUSSÉE: 1 Garage, 2 Technique, 3 Disponible, 4 W.-C. visiteurs, 5 Entrée 6 Cuisine, 7 Repas, 8 Séjour, 9 Terrasses

lontairement renoncé au sous-sol, explique en substance l'architecte. De fait, notre concept se subdivise en deux volumes distincts, l'un froid, l'autre chaud. Autrement dit: l'avancement de la façade à l'étage et qui couvre en même temps la terrasse du rez-de-chaussée est isolé mais pas chauffé; cet espace est dédié au rangement. De plus, une annexe à l'habitation est réservée au garage et au local technique que l'on retrouve généralement en sous-sol. Cette maison de type construction bois se distingue par ses matériaux authentiques, ses lignes strictes et ses valeurs écologiques qui correspondent aux normes Minergie.»

Apaisant et raffiné Un graphisme contemporain qui contraste avec la végétation environnante, une architecture qui lui répond harmonieusement. Des formes géométriques et symétriques constituent la base de l'équilibre de ce «bloc à vivre» dessiné dans un style très actuel. La présence de quelques pièces design valorise l'ambiance épurée du lieu. Les couleurs apaisantes créent une décoration raffinée et contemporaine, elles donnent une sensation de fraîcheur dans un espace ultra sobre et aéré. Des ouvertures soigneusement ciblées créent autant d'échappées visuelles, et une décoration adaptée à son environnement est garante d'une ambiance à la fois décontractée et chaleureuse. Un charme particulier émane de cet intérieur empreint de simplicité et de convivialité où on a franchement l'impression d'être en congé permanent. Qui ne rêve pas d'une villa au bord du lac?

REPORTAGE: Rebekka Haefeli TEXTE: Regula Heck-Tobler PHOTOS: Thomas Hämmerli
ARCHITECTURE: Baeriswyl Scherrer Partners, René Scherrer & Jean-Claude Baeriswyl, Rue de l'Hôtel-de-Ville 6, 1470 Estavayer-le-Lac, Tél. 026 663 25 36, www.baeriswyl-scherrer.ch